

Indhold

Indhold	1
Indledning	2
Opsætning af datoformat	3

Indledning

Denne vejledning viser hvordan man retter opsætningen af datoformat på computeren.

Kilometerpcen forudsætter at man sætter computerens datoformat til at vise årstallet med fire tal. Det gælder i det mindste for windows 98.

Er datoformat under windows 98 sat op til at vise årstallet med 2 tal vil programmet konstant give meddelelse om at der er fejl i sæsonoplysningerne, selv om det faktisk ikke er tilfældet.

Opsætning af datoformat

Gå til kontrolpanelet.

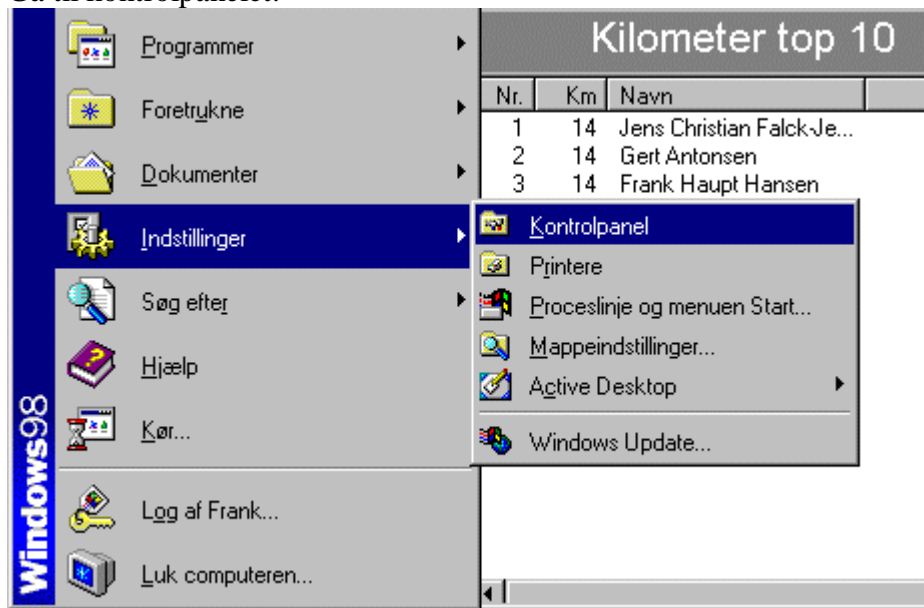

Vælg indstillingerne for international.

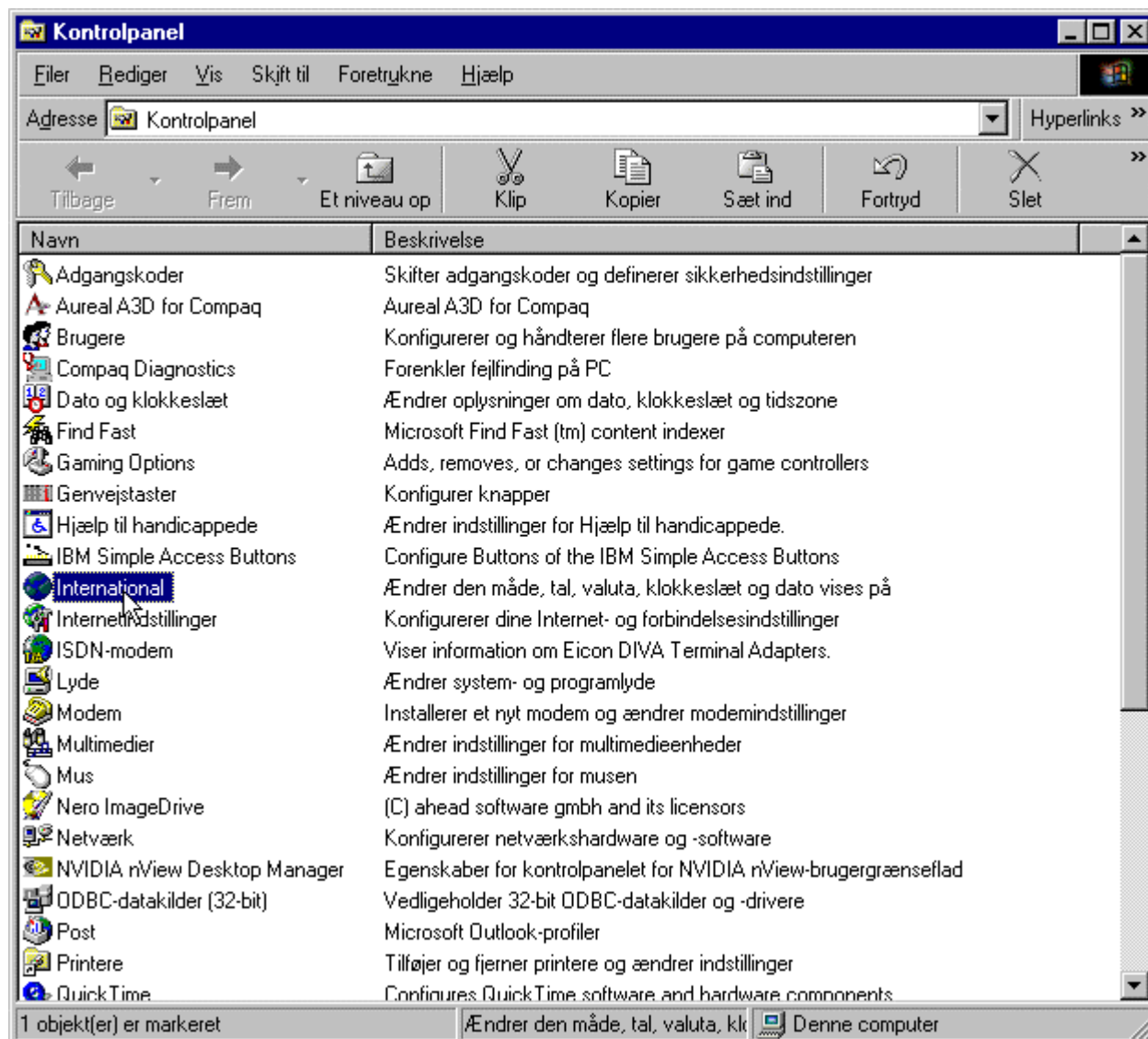

Ret datoformaterne så årstal vises med 4 tal.

Egenskaber for International

International | Tal | Valuta | Klokkelæst | Dato

Kalender

Kalendertype: Den gregorianske kalender

Når to cifrede årstal indtastes, skal de fortolkes som årstal mellem:

1930 og 2029

Kort datoformat

Eksempel på kort datoformat: 04-05-2003

Format til kort dato: dd-MM-åååå

Datoseparator: -

Langt datoformat

Eksempel på langt datoformat: 4. maj 2003

Format til langt dato: d. MMMM åååå

OK

Annuller

Anvend