

# Indhold

Indhold .....	1
Indledning .....	2
Oprettelse af hovedtyper .....	3
Oprettelse af bådtyper .....	6
Opret både .....	12

## Indledning

Denne vejledning viser hvordan man opretter oplysninger om klubbens både.

Data om bådene er delt op i tre niveauer. Dette er gjort dels af hensyn til statistikmuligheder, dels af hensyn til nem og ensartet oprettelse af både i systemet.

Øverste niveau udgøres af hovedbådtyper. Det vil typisk være en opdeling i inrigger og outrigger, evt. kajaker i blandede klubber. I kajakklubber kunne det være kap, tur, hav og polokajakker der blev opdelt i, eller i klubbåde og egne både.

Næste niveau udgøres af bådtyper. Det kunne f.eks. være 4 års inriggere. Systemet er sådan indrettet at man på dette niveau indtaster hvor mange siddepladser der er i en båd af denne type. På bådtype niveau kan man indlægge rettighedskrav. Rettighedskrav indlagt på bådtypeniveau vil være gældende for alle både der tilhører denne bådtype.

Nederste niveau udgøres af de enkelte både. På bådniveau kan der også indlægges rettighedskrav. Det kan f.eks. benyttes til at advare om at kun kaproere har adgang til det bedste grej, eller at kun ungdomsroere har adgang til juniorscullere.

På bådniveau kan man tillige markere om båden er et ergometer (skal ikke optræde i statistikker), eller om det er en diverse båd. Diversebåde optræder ikke i bådstatistikken, men kilometer roet i en diversebåd medtages i medlemsstatistikken. Dermed kan man få kilometer roet i både i fremmede klubber anbragt korrekt i statistikken.

## Oprettelse af hovedtyper

Vælg "Hovedtyper" i menuen.

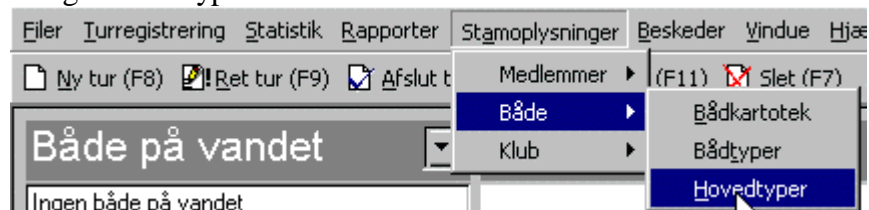

Oversigten over hovedtyper vises.

Tryk "Ny" for at oprette en hovedtype.

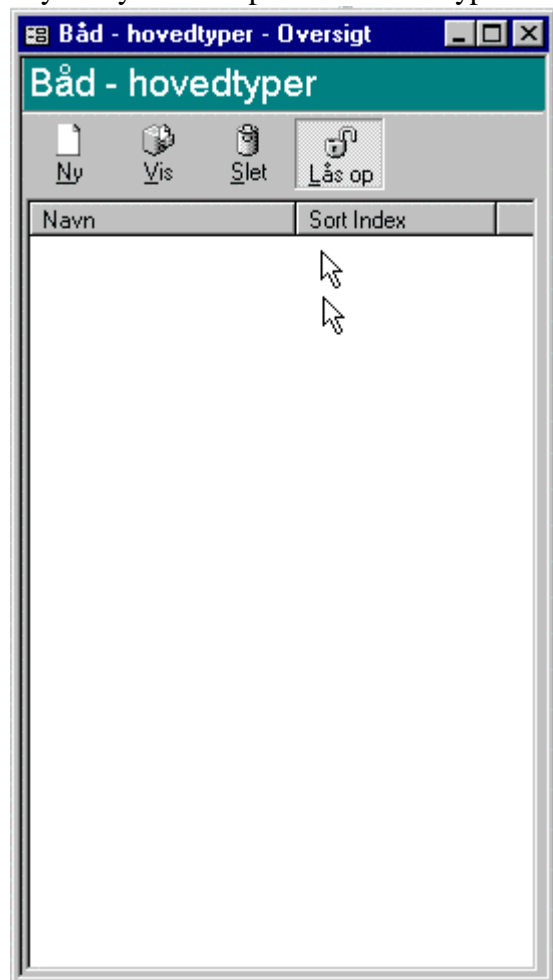

Indtast en navn og sorteringsindeks. Sorteringsindekset benyttes til sortering i udskrevne statistikker.

Tryk "OK" for at gemme.

The dialog box is titled 'Inriggere' and 'Hovedtype'. It contains two input fields: 'Navn' with the value 'inriggere' and 'Sorterings index' with the value '1'. At the bottom, there are 'OK' and 'Fortryd' buttons.

Den registrerede hovedtype ses nu i oversigten.

The window is titled 'Båd - hovedtyper - Oversigt'. It features a toolbar with icons for 'Ny', 'Vis', 'Slet', and 'Lås op'. Below the toolbar is a table with two columns: 'Navn' and 'Sort Index'. The table contains one row with the values 'Inriggere' and '1'. A mouse cursor is visible over the table.

Navn	Sort Index
Inriggere	1

Opret evt. andre hovedtyper.

The dialog box is titled 'Outriggere' and 'Hovedtype'. It contains two input fields: 'Navn' with the value 'Outriggere' and 'Sorterings index' with the value '2'. At the bottom, there are 'OK' and 'Fortryd' buttons.

Båd - hovedtyper - Oversigt

### Båd - hovedtyper

Ny Vis Slet Lås op

Navn	Sort Index
Inriggere	1
Outriggere	2



## Oprettelse af bådtyper

Start med at vælge "Bådtyper" i menuen.

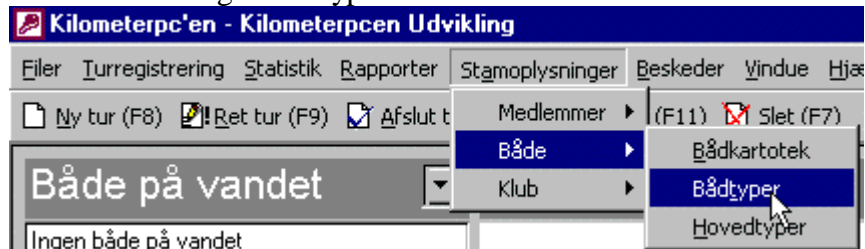

Bådtypeoversigten vises. Tryk "Ny" for at oprette en bådtype.

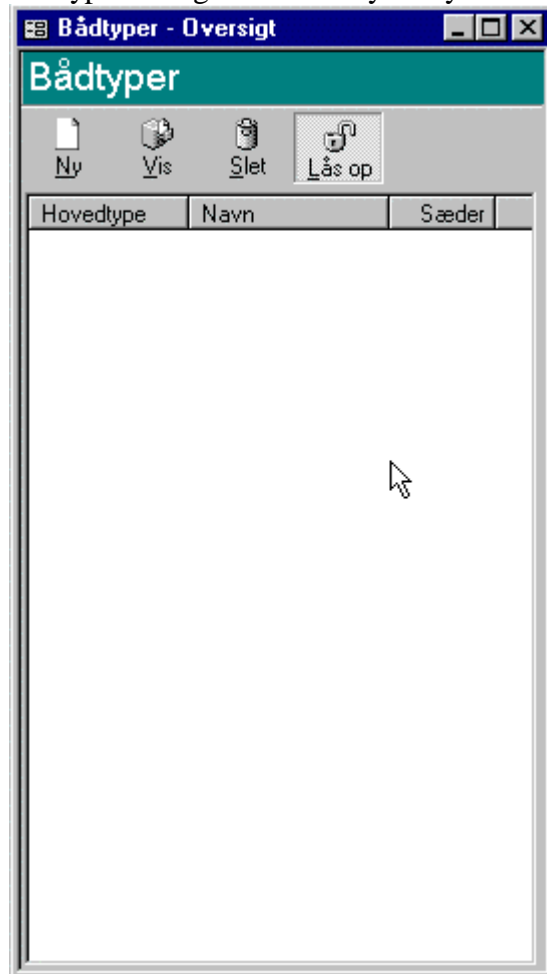

Indtast navn på bådtypen. Vælg hvilken hovedtype denne bådtype hører ind under.

Indtast antal pladser (bruges af programmet til at kontrollere om der er registreret roere på alle pladser).

Indtast sorterindeks. Sorteringsindekset afgør hvordan bådtyper sorteres under hovedtypen.

4 års inrigger

### Bådtype

Navn: 4 års inrigger  
Hovedtype: Inriggere  
Beskrivelse: Standard 4 års inriggere  
Antal pladser: 5  
Sorteringsindex: 1

	rettighed	niveau	blokering	styrmandsret
▶				<input type="checkbox"/>

OK Fortryd

Klik i rettighedsområdet eller brug tabulator til at flytte markøren derned. Programmet vil nu advare om at man skal gemme bådtypen før bådtyperettigheder kan indtastes.

Tryk "OK".

NB! Dette er ikke et nødvendigt trin. Programmet stiller ikke krav om at der skal anvendes rettighedsstyring.

Microsoft Access

Du har rettelser der ikke er gemt. Vil du gemme dem nu ?

OK Annuller

Vælg rettighed der skal tilknyttes bådtype. Alle både der oprettes med denne bådtype vil "arve" rettighedskravet.

**4 års inrigger**

### Bådtype

Navn:   
 Hovedtype:   
 Beskrivelse:

Antal pladser:   
 Sorteringsindex:

	rettighed	niveau	blokering	styrmandsret
	<input type="text" value="Outriggerret"/> <input type="text" value="A-styrmand"/> <input type="text" value="Vinterret"/>			<input type="checkbox"/>

OK Fortryd

Vælg på hvilket niveau kontrollen skal foregå. For en styrmandsrettighed skal kontrollen foregå på turniveau, dvs. at blot et medlem på turen har A-styrmand's rettighed så vil det være tilstrækkeligt. For andre rettighedstyper vil det rigtige valg være "Medlem", hvor kravet er at alle medlemmer på turen skal have rettigheden.

**4 års inrigger**

### Bådtype

Navn:   
 Hovedtype:   
 Beskrivelse:

Antal pladser:   
 Sorteringsindex:

	rettighed	niveau	blokering	styrmandsret
<input type="checkbox"/>	A-styrmand			<input checked="" type="checkbox"/>
<input checked="" type="checkbox"/>		<input type="text" value="Tur"/> <input type="text" value="Medlem"/> <input type="text" value="Kontrolleres ikke"/>		<input type="checkbox"/>

OK Fortryd

Vælg blokeringsstype. Ved "Advarsel" vil systemet give en advarsel når turen registreres hvis ikke rettighedskravet mødes af turdeltagerne. Ved blokering vil enten ikke kunne registreres hele turen (hvis niveau er "tur"), eller det medlem som ikke opfylder kravene (niveau er "medlem").



**4 åres inrigger**

**Bådtype**

Navn: 4 åres inrigger

Hovedtype: Inriggere

Beskrivelse: Standard 4 åres inriggere

Antal pladser: 5

Sorteringsindex: 1

	rettighed	niveau	blokering	styrmandsret
✎	A-styrmand	Tur	Advarsel	<input checked="" type="checkbox"/>
*			Blokering	
			Kontrolleres ikke	

OK Fortryd

Tryk "OK" for at afslutte registreringen eller tilknyt flere rettighedskrav.

**4 åres inrigger**

**Bådtype**

Navn: 4 åres inrigger

Hovedtype: Inriggere

Beskrivelse: Standard 4 åres inriggere

Antal pladser: 5

Sorteringsindex: 1

	rettighed	niveau	blokering	styrmandsret
✎	A-styrmand	Tur	Advarsel	<input checked="" type="checkbox"/>
*				<input type="checkbox"/>

OK Fortryd

Bådtypen kan nu ses på oversigten.  
Opret evt. flere bådtyper.

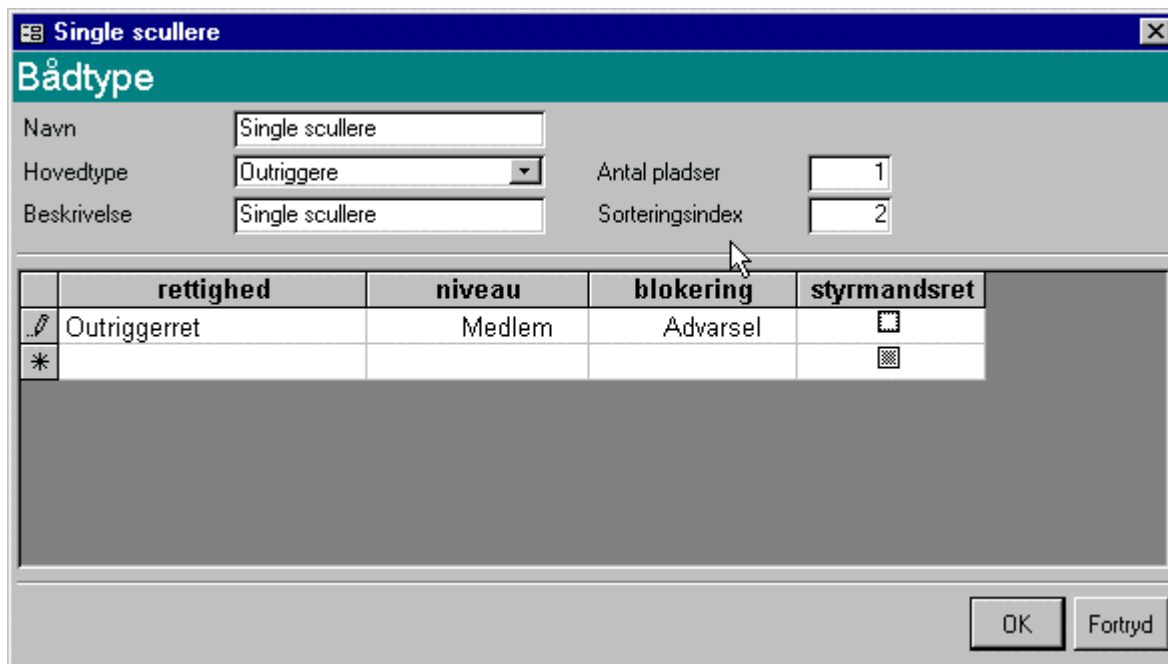
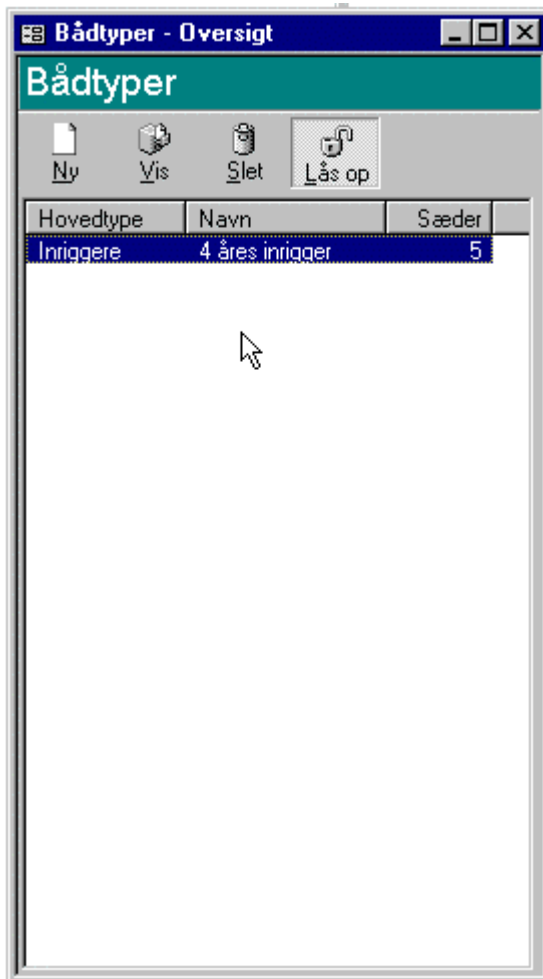

Bådtyper - Oversigt

### Bådtyper

Ny Vis Slet Lås op

Hovedtype	Navn	Sæder
Inriggere	4 års inrigger	5
Outriggere	Single scullere	1



## Opret både

Efter at have bragt grundoplysningerne på plads kan klubbens både nu registreres.

Start med at vælge "Bådkartotek" fra menuen.



Bådkartoteket vises.

Tryk på "Ny" for at oprette en båd.

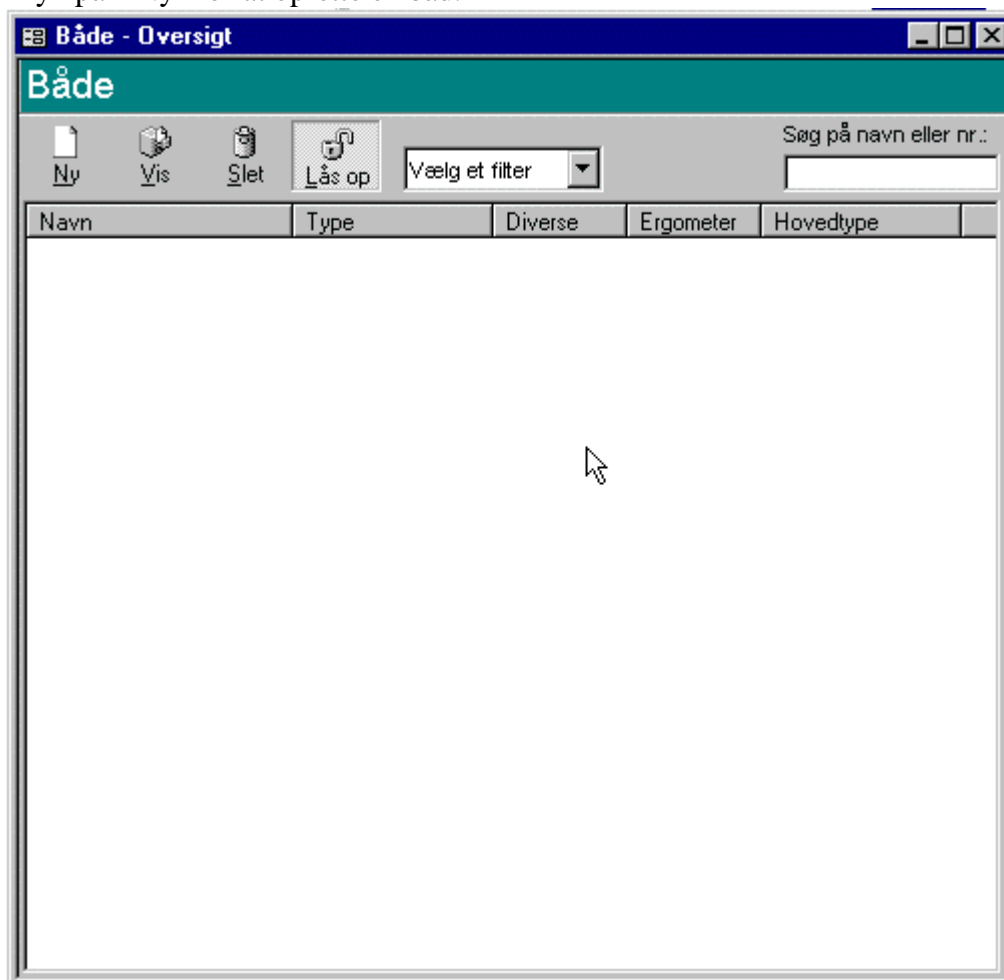

Start med at indtaste bådnavn og vælge bådtype.

vedlBåd : Form

## Båd

navn: Svanen  
 type: 4 års inrigger  
 diverse: 4 års inrigger  
 Single scullere

Roforbud | Båd rettigheder | Alle rettigheder

	slettet	fra dato	til dato	årsag	oprettet	oprettet af
▶	<input type="checkbox"/>				00:12:43	

OK Fortryd

Flyt derefter markøren til roforbudsfanen. Programmet vil nu advare om at der er ændringer der ikke er blevet gemt.

Tryk "OK".

Microsoft Access

Du har rettelser der ikke er gemt. Vil du gemme dem nu ?

OK Annuller

Indtast eventuelle roforbud. Ved anvendelse af både med roforbud vil der afhængig af parameteren "Skal både med roforbud afvises" enten blive givet en advarsel, eller direkte blive blokeret for anvendelsen. Bruger man kun advarsel kan roforbud også bruges til reservation i forbindelse med langture, instruktion mm.

NB! Dette er ikke et nødvendigt trin.

vedlBåd : Form

## Båd

navn   
 type   
 diverse  ergometer

Roforbud | **Båd rettigheder** | Alle rettigheder

	slettet	fra dato	til dato	årsag	oprettet den	oprettet af
	<input type="checkbox"/>	01-07-2003	14-07-2003	Sommerlangtur	17-03-2003 12:12:43	
▶	<input checked="" type="checkbox"/>				17-03-2003 00:14:47	

OK Fortryd

Skift til fanebladet "Båd rettigheder".

Registrer eventuelle rettighedskrav på samme måde som rettighedskrav til bådtyper.

NB! Dette er ikke et nødvendigt trin.

vedlBåd : Form

## Båd

navn   
 type   
 diverse  ergometer

Roforbud | **Båd rettigheder** | Alle rettigheder

	rettighedsnr	tekst	niveau	blokering	styrmandsret
▶	<input type="text" value=""/>				<input checked="" type="checkbox"/>

- Outriggeret
- A-styrmand
- Vinterret

OK Fortryd

vedlBåd : Form

### Båd

navn:   
 type:   
 diverse:  ergometer

	rettighedsnr	tekst	niveau	blokering	styrmandsret
	Vinterret	Ret til at ro om vinteren			<input type="checkbox"/>
			Tur		<input type="checkbox"/>
			Medlem		<input type="checkbox"/>
			Kontrolleres ikke		<input type="checkbox"/>

vedlBåd : Form

### Båd

navn:   
 type:   
 diverse:  ergometer

	rettighedsnr	tekst	niveau	blokering	styrmandsret
	Vinterret	Ret til at ro om vinteren	Medlem	Advarsel	<input type="checkbox"/>
					<input type="checkbox"/>

Vælg fanebladet "Alle rettigheder" for at se alle de rettighedskrav båden er omfattet af. Dvs. både dem der er hægtet på båden selv, og dem der er arvet fra bådtypen.  
 OBS! Virker først når man har trykket gem og er gået ind igen.  
 NB! Ikke et nødvendigt trin.  
 Tryk OK når alle data er indtastet.

**Svanen**

**Båd**

navn:   
 type:   
 diverse:  ergometer

	rettighedsnr	niveau	s	blokering	rettighedstype
▶	A-styrmand	Tur	<input checked="" type="checkbox"/>	Advarsel	bådtyperettighed
	Vinterret	Medlem	<input type="checkbox"/>	Advarsel	bådrettighed

Båden optræder nu i oversigten.

**Både - Oversigt**

**Både**

Navn	Type	Diverse	Ergometer	Hovedtype
Svanen	4 års inrigger	Nej	Nej	Inriggere



Indtast eventuelt andre både.

Her er et eksempel på en diversebåd der kan anvendes til registrering af ture i fremmed farvand.

vedlBåd : Form

### Båd

navn: Diverse

type: 4 års inrigger

diverse:  ergometer:

Roforbud | Båd rettigheder | Alle rettigheder

	slettet	fra dato	til dato	årsag	oprettet den	oprettet af
▶	<input type="checkbox"/>				17-03-2003 00:16:47	

OK Fortryd

Både - Oversigt

### Både

Ny Vis Slet Lås op Vælg et filter Søg på navn eller nr.:

Navn	Type	Diverse	Ergometer	Hovedtype
Diverse	4 års inrigger	Ja	Nej	Inriggere
Svanen	4 års inrigger	Nej	Nej	Inriggere