

Indhold

Indhold	1
Indledning	2
Start med at finde kopiere og omdøbe kmreg_tom.mdb	3
Start Kilometerpcen og tilknyt database	5
Ret sæsonoplysninger	7

Indledning

Denne vejledning viser hvordan man opretter og tilknytter en ny database.

Dette er det første man skal gøre når man har undersøgt demonstrationsdatabasen grundigt og gerne vil igang med at lægge egne klubdata ind.

Først skal der nogle enkelte begreber på plads.

Kilometerpcen er lavet i database systemet Access® fra Microsoft®. Det betyder at programmet bliver leveret som en Access® database med filtypen .mdb.

For at give mulighed for at selve programmet kan opgraderes uden at det får betydning for de data der er tastet ind, er Kilometerpcen imidlertid delt i to databaser.

Den ene database indeholder selve programmet og hedder altid ”kmreg.mdb”.

Den anden indeholder alle data og kan hedde hvad som helst. Kilometerpcen bliver leveret med to databaser:

- Kmreg_demo.mdb som indeholder demo data så man kan få en ide om programmets indhold og muligheder
- Kmreg_tom.mdb som er en ”næsten” tom database der er beregnet til at bygge videre på.

NB! Ved opgraderinger leveres igen kmreg_demo.mdb og kmreg_tom.mdb. Derfor er det vigtigt at jeres klubdatabase ikke hedder et af de to navne for så vil data blive overskrevet ved opgradering af programmet.

Med disse begreber på plads kan du nu gå i gang med at oprette en database til dine klubdata.

Start med at finde kopiere og omdøbe kmreg_tom.mdb

Databasen kmreg_tom.mdb findes i underbiblioteket "data" i det bibliotek du har installeret Kilometerpcen i. Som standard er det c:\programmer\kmreg.

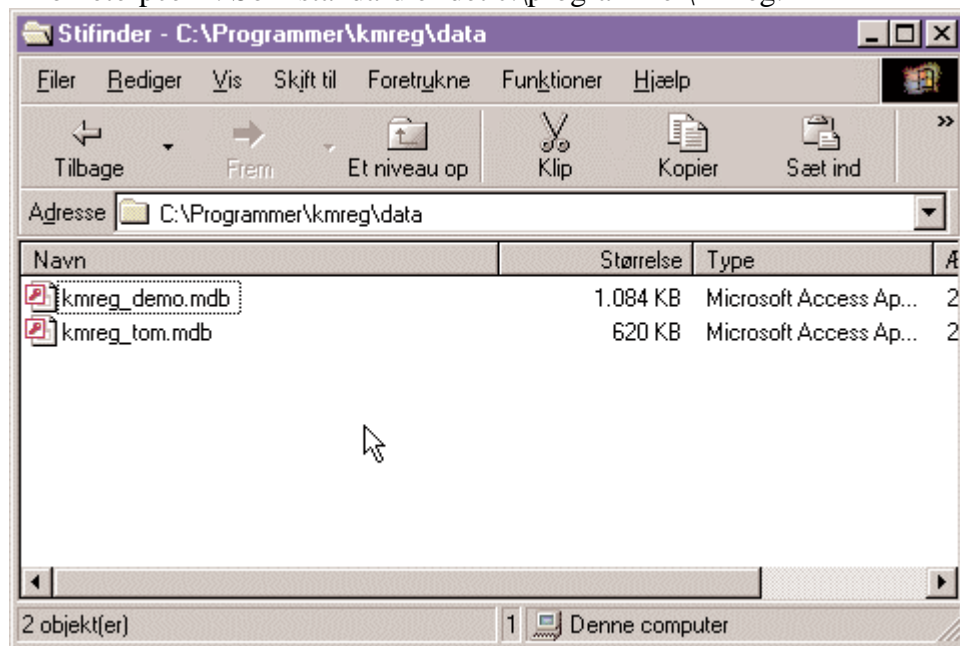

Kopier kmreg_tom.mdb

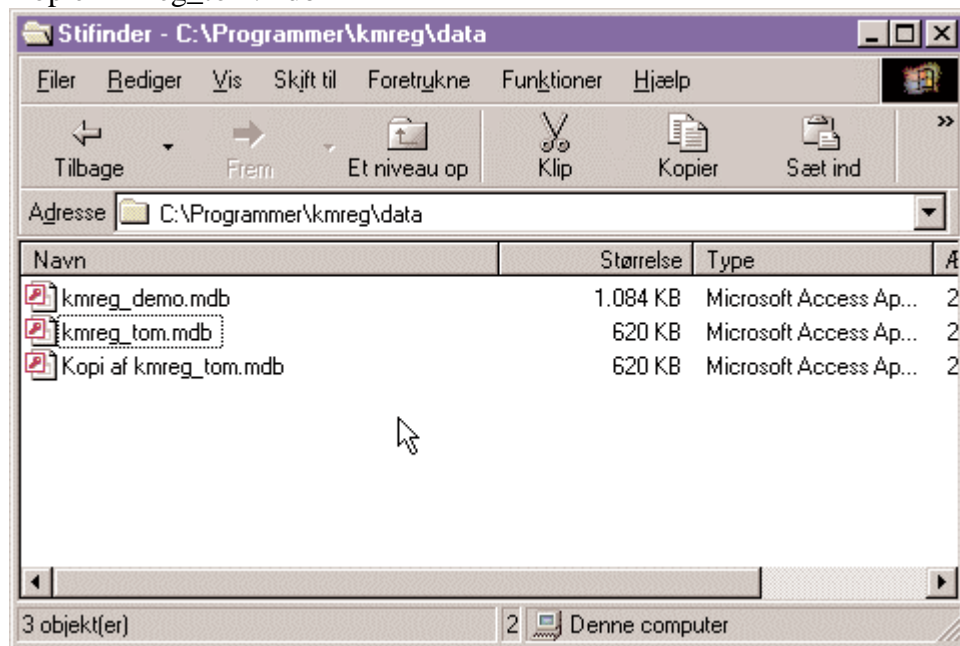

Omdøb kopien til noget der er sigende for din klub, noget med navnet.

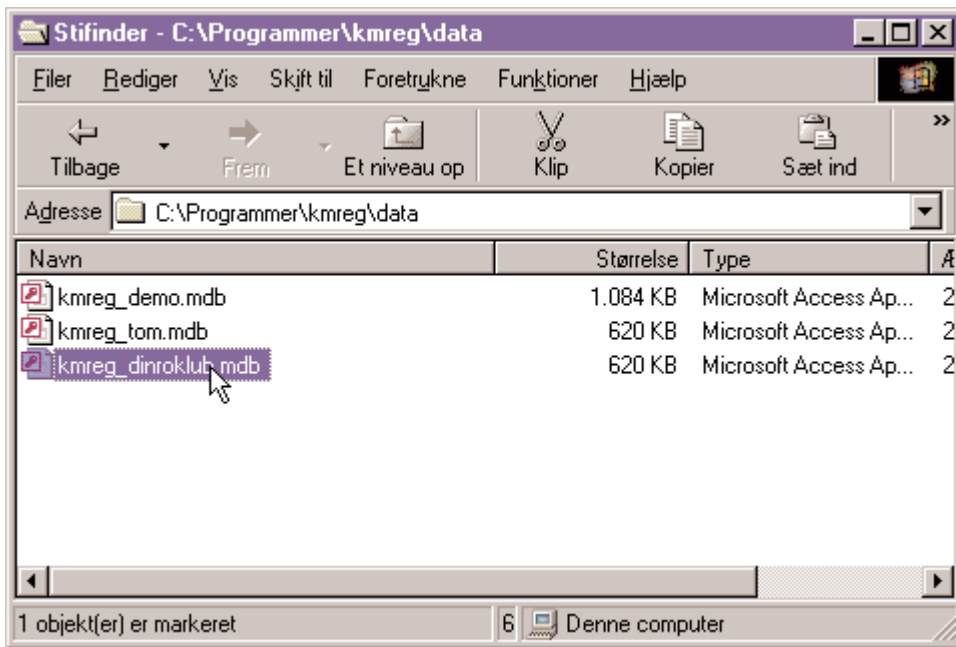

Start Kilometerpc'en og tilknyt database

Start Kilometerpc'en fra Windows start menu.

Det skulle gerne se nogenlunde sådan ud:

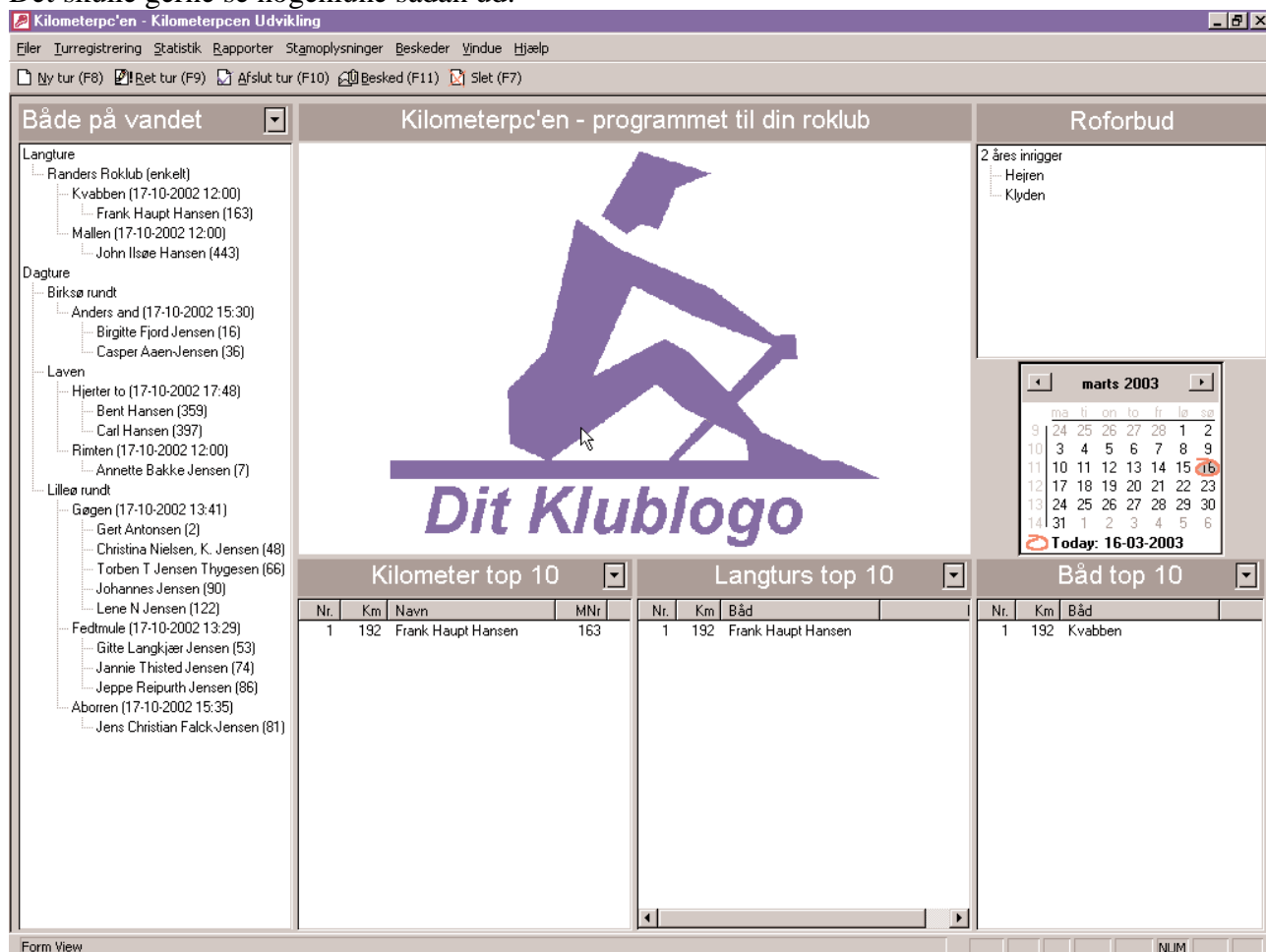

Derfor vælges programpunktet "Tilknyt database" i menuen

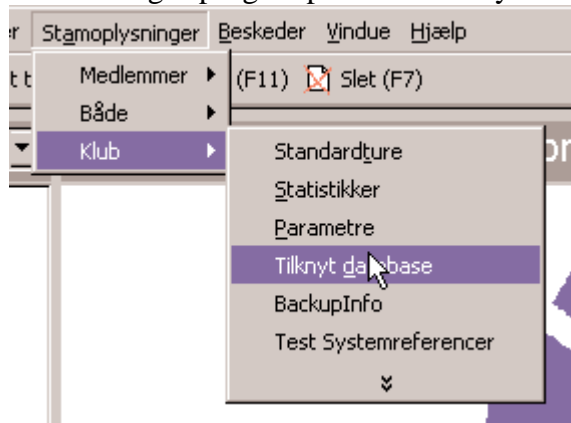

Når programpunktet vælges minder Kilometerpc'en lige om hvad det er du skal gøre

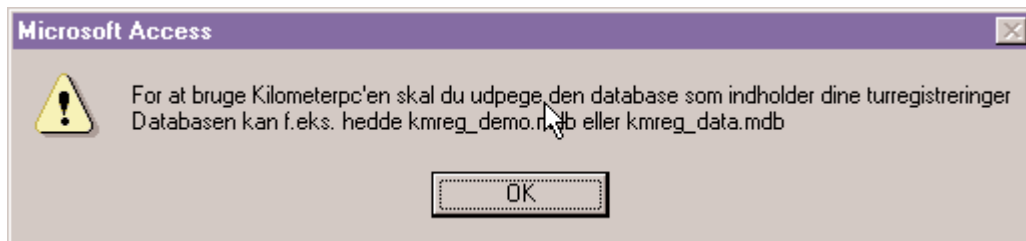

Find frem til din nye database, og vælg den.

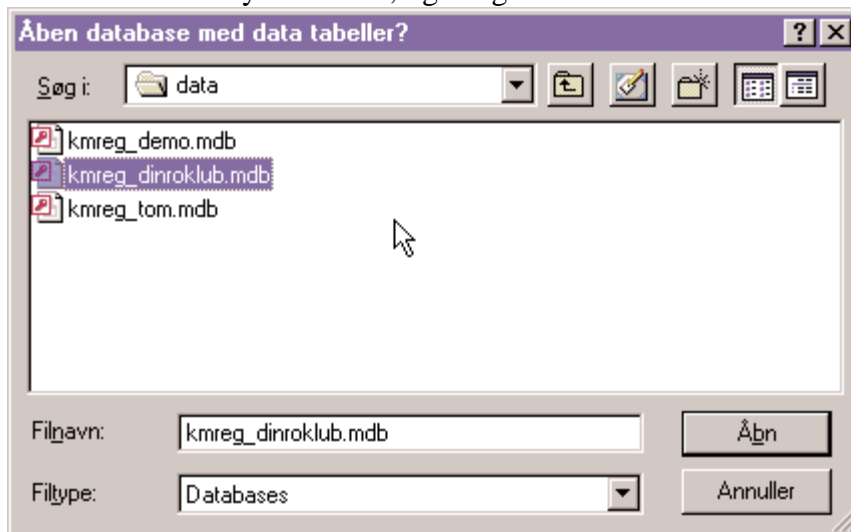

Oplysningerne om rosæsoner er forældede i den tomme database. Derfor kommer Kilometerpc'en med en meddelelse om at du skal rette sæsonoplysninger.

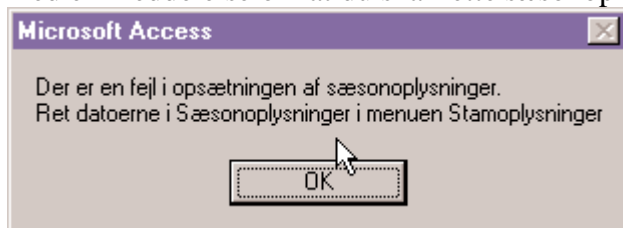

Ret sæsonoplysninger

Sæsonoplysninger findes i menuen under programpunktet ”Sæsonoplysninger”

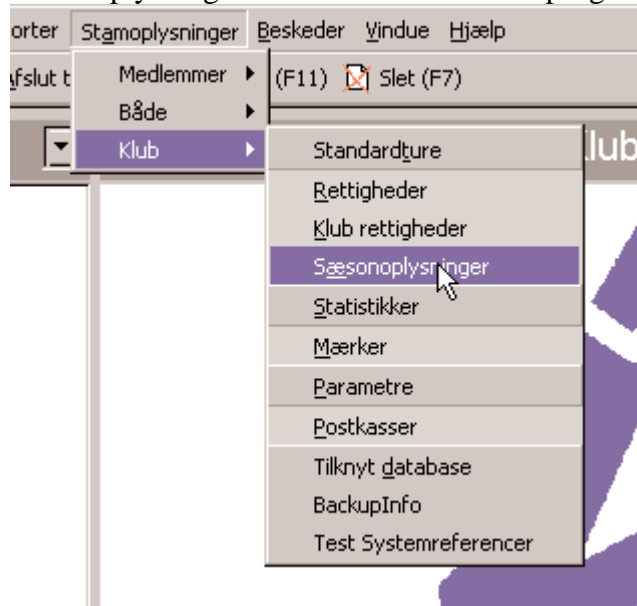

Programmet viser en oversigt over eksisterende sæsonoplysninger. Oplysninger om en ny sæson kan tages ind ved at trykke på ”Ny”.

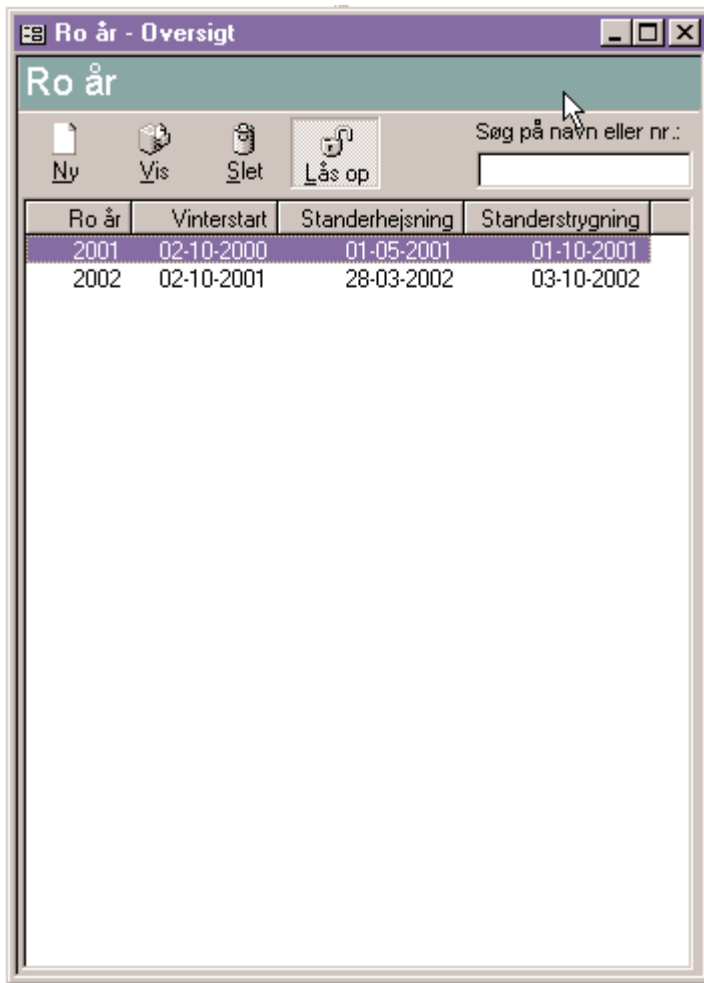

Nu kommer et billede med et tomt roår frem. Udfyld nu med relevante oplysninger.



Det kunne f.eks. se sådan ud. Tryk "OK" når du er klar.

2003

Ro år

Ro år: 2003

Vinterstart: 04-10-2002

Standerhejsning: 30-03-2003

Standerstrygning: 10-10-2003

OK Fortryd

Nu kommer du tilbage til oversigten og kan se dit nye roår.

Ro år - Oversigt

Ny Vis Slet Lås op

Søg på navn eller nr.:

Ro år	Vinterstart	Standerhejsning	Standerstrygning
2001	02-10-2000	01-05-2001	01-10-2001
2002	02-10-2001	28-03-2002	03-10-2002
2003	04-10-2002	30-03-2003	10-10-2003

Den tomme database er nu klar til at blive fyldt med data.